Відомості.інфо
№17 (809)
12 - 18 травня 2016 року
http://www.vidomosti-ua.com/

Дозвілля

Монах створив японський сад на пустирі в Британії

Колишній буддистський монах з британського графства Ноттінгемшир витратив 35 років на створення традиційного японського саду на місці пустиря. Чоловік ушляхетнив два акри землі. 76-річний Будда Майтрея посадив вишні, бамбукові дерева та інші рослини, які прижилися в британському кліматі. Також пенсіонер зробив штучний ставок і наповнив його коропами. У своєму парку житель Ноттінгемшира займається медитацією та проводить чайні церемонії.

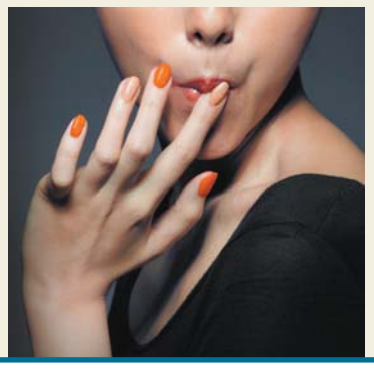

Гонконгський ресторан випустив їстівний лак для нігтів

Незвичайний продукт, повністю виготовлений з натуральних інгредієнтів, став спільною роботою агентства Ogilvy & Mather і компанії McCormick, яка займається постачанням соусів для мережі закусочних KFC. Лак випущений у двох варіантах — зі смаками Original і Hot & Spicy. За задумом розробників, шанувальники KFC у будь-який час зможуть лизнути ніготь і згадати улюблений смак.

«В Ізраїлі затримано Едуарда Ставицького, Австрія утримує Дмитра Фірташа, Юрій Колобов сидить у тюрмі в Іспанії... І тільки Олександр Єфремов вчинив мудро, залишившись в Україні, бо понадіявся на український суд».

Віктор Уколов, політолог, журналіст

ПОЛІТИЧНІ ПЕРЛИ

«Якщо революції 2004-го і 2013–2015 років мали внутрішнє походження, і західні агенти лише намагалися додати свій тиск до тиску внутрішніх проблем, то нова революція буде пов'язана з прямим публічним тиском Заходу на українську громаду. Західні еліти вклали багато ресурсів (і не тільки грошових) в українські зміни, і вони бажали би бачити результат».

Сергій Дацюк, філософ

«Усі речі, за котрі ми боролися на Майдані і боремося на війні з Росією, у медійній сфері зараз приватизовані «фейковими» політиками та «фейковими» активістами».

Ігор Луценко, народний депутат України

«Історія з прийняттям непопулярних політичних рішень є показовою ілюстрацією протиріччя між державними інтересами та партійним егоїзмом окремих політичних сил. Завжди знайдуться опозиційні партії, які будуть таврувати непопулярні рішення як «антинародні».

Володимир Фесенко, політолог

«Едуард Ставицький був не просто одним із стовпів режиму Януковича. Саме Ставицький під час перебування керівником державної компанії «Надра України» в 2007 році провернув аферу, в результаті якої резиденція «Межигір'я» перейшла під контроль Януковича, після чого там почалося будівництво персонального «раю» для донецького хана».

Сергій Лещенко, народний депутат

АНЕКДОТИ НАРОДЖЕНІ З... ПІНИ ПИВНОЇ

☺☺☺

Насправді ангели-охоронці не білі. Вони сиві.

☺☺☺

Рибалки розмовляють:

— Ну як, зловив сьогодні щонебудь на вечерю?

— Зловити-то зловив, але не стану ж я їсти аквалангіста...

☺☺☺

— Сигаретки не буде?

— Ось зараз докурю — і не буде.

☺☺☺

— Як вам лекція про культуру мови?

— Я напружений і роздратований. Тепер піди геть.

☺☺☺

Бісить, коли набираєш 8 кілограмів для ролі, а потім згадуєш, що ти ніякий не актор.

☺☺☺

Сценарій фільму «Ми з майбутнього-3». Хлопець із прапором РФ і георгіївською стрічкою на грудях потрапляє в 1943, де його розстрілюють на місці за символіку.

☺☺☺

Коли прорвало каналізацію, нашому кореспондентові вдалося першому опинитися в гущі подій.

☺☺☺

Пора готуватися до пляжного сезону. Зробив три підходи з втягування живота.

☺☺☺

Увага! Акція!!!

Тільки до 30 червня 2016 року!

Хочеш заміж за мільйонера?!

Приїжджай у Білорусь! Поспішай!!!

P.S. 1 липня акція закінчується, тому що починається деномінація.

☺☺☺

— Сергію, а чого ти хочеш досягнути в житті?

— Я хочу нічого не робити і отримувати купу грошей!

— Що ж, перше тобі вже вдалося.

☺☺☺

В управлінні ДАІ прибрали всі дзеркала після того, як з'ясувалося, що більшість співробітників в них не відбивається.

☺☺☺

Стас П'єха став переможцем шоу «Голос. Онуки».

☺☺☺

Із віком починаєш частіше замислюватися про високе. Наприклад, про свій тиск.

☺☺☺

Дружина попросила передати їй тюбик з помадою, а я переплутав і дав тюбик із суперклеєм.

Вона до цих пір зі мною не розмовляє.

☺☺☺

Я параноїк із заниженою самооцінкою. Мені постійно здається, що я не гідний того, щоб за мною стежили.

☺☺☺

Найгірше, якщо тебе звільняють з центру працевлаштування безробітних. На наступний день тобі знову доведеться туди йти.

☺☺☺

Іноді я чую голоси... Потім, правда, згадую, що живу в панельному будинку.

☺☺☺

Мої джинси, яким 20 років і які я кілька разів вже порвав, длубаючись на дачі, стають все більш і більш модними.

Афіша заходів пивного клубу «Оболонь»

Пт 13.05 П'ЯТНИЦЯ, 13те! Вечірка
Сб 14.05 Beer Mix: дискотівка на будь-який смак!
Нд 15.05 гурт «PUR:PUR» (Харків). "We Do Change Tour"

м. Луцьк, вул. Коперника, 8а.
Телефон для довідок: +38 (050) 2154156, 72-33-53
www.morepiva.com, obolon@morepiva.com

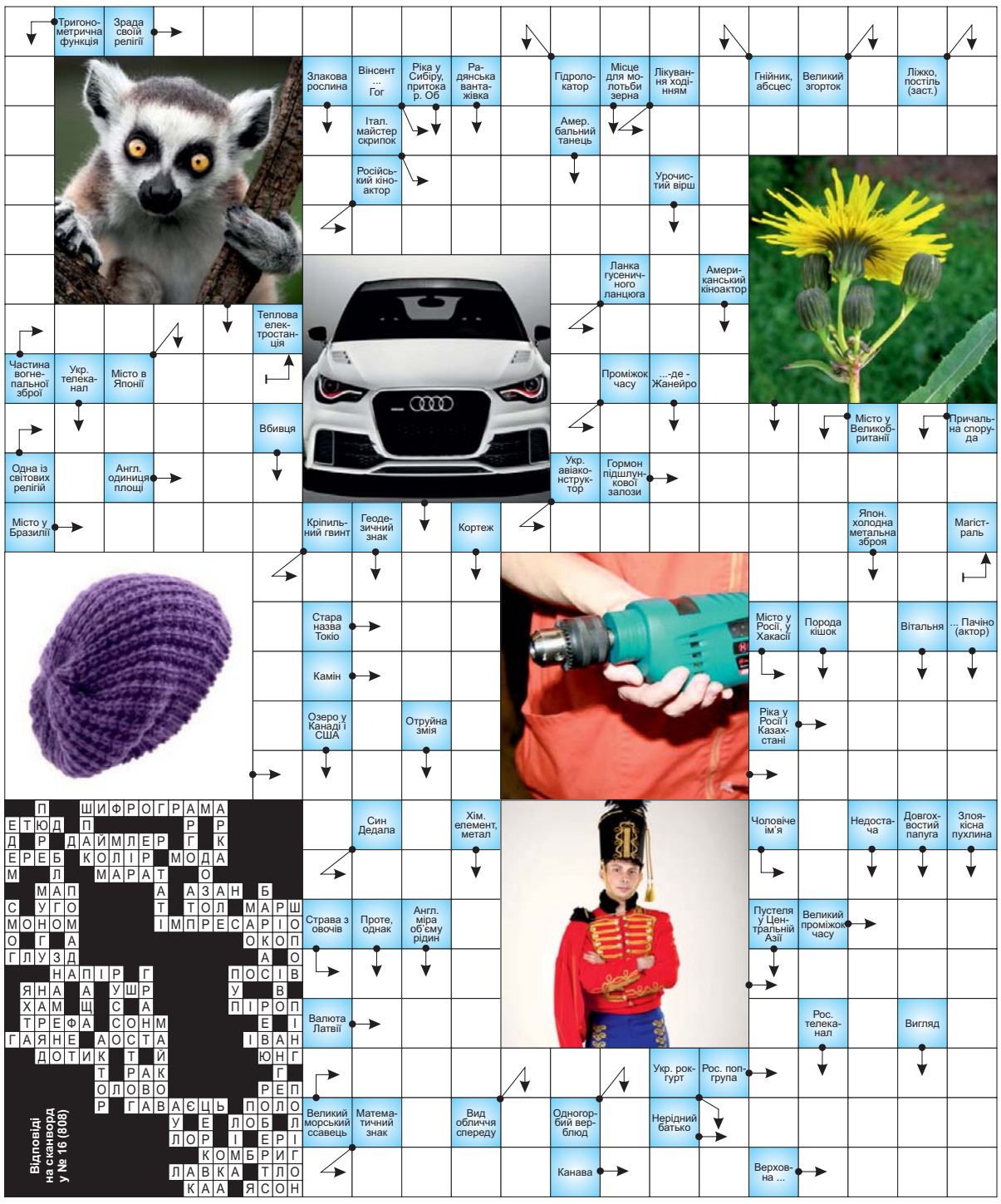

АСТРОЛОГІЧНИЙ ПРОГНОЗ НА 16 – 22 ТРАВНЯ

ОВЕН

Цього тижня оточення частіше, ніж зазвичай, судитиме про Овнів за зовнішнім виглядом. Тому, якщо на Вас чекає важлива зустріч, не пошкодуйте часу на те, щоб виглядати бездоганно.

ТЕЛЕЦЬ

Для Тельців настає вдалий тиждень, щедрий на приємні сюрпризи. У всьому, за що Ви беретеся, можна домогтися успіху, потрібно лише проявити наполегливість і довести справу до кінця.

БЛИЗНЮКИ

Настає вдалий період для розмов з людьми, які Вам дорогі. Відкрито говоріть про свої наміри і бажання, тільки в цьому випадку вдасться встановити гармонійні та довірливі стосунки.

РАК

Цього тижня Раки можуть отримати несподівані пропозиції, що стосуються роботи або іншої комерційної діяльності. Але намагайтеся не брати на себе занадто великих зобов'язань.

ЛЕВ

Для Левів настає вдалий тиждень для відпочинку, цікавих занять, приємного спілкування з людьми, які розуміють Вас з півслова. Прогулянки піднімуть настрій і подарують нові враження.

ДІВА

Дівам варто звернути увагу на менеджмент і самодисципліну: якщо не витрачати час даремно, можна багато чого встигнути. Крім того, з'явиться можливість поліпшити свій фінансовий стан.

ТЕРЕЗИ

Цього тижня події розвиватимуться у сприятливому для Терезів напрямку. Можливі незаплановані поїздки і зустрічі з людьми, від яких ви давно не отримували ніяких звісток.

СКОРПІОН

Настає сприятливий тиждень для комерційної діяльності, укладання угод, початку плідної співпраці. Варто очікувати і на значні грошові надходження, цінні подарунки теж не виключені.

СТРІЛЕЦЬ

У Стрільців з'явиться можливість зробити багато корисного і для себе, і для оточення. Не бійтеся складних завдань — ви відмінно впораєтеся з ними, швидко досягнете потрібного результату.

КОЗОРІГ

У Вашому житті можуть статися події, яких ви зовсім не очікували. Вони започаткують великі змін на краще. Ваше завдання — не розгубитися і не витрачати час даремно.

ВОДОЛІЙ

Настає вдалий тиждень для творчості та різноманітних експериментів. Але варто пам'ятати, що для успіху потрібні рішучі дії, і чим раніше Ви почнете їх здійснювати, тим краще.

РИБИ

Цього тижня з'явиться багато цікавих ідей. Варто розраховувати і на вдалі ділові та особисті зустрічі. Якщо повірите в себе, то зможете справити гарне враження на всіх, з ким спілкуєтеся.